Senacs Def.pdf 1 22/11/2017 10:51:28

OBSERVATOIRE DES CENTRES SOCIAUX DU VAL D'OISE 2017

LES ENJEUX DU TERRITOIRE

LES ACTIONS

- ACCUEIL JEUX LUDOTHÈQUE
- LIEU D'ACCUEIL ENFANTS PARENTS HALTE-ENFANTINE
- ACCUEIL DE LOISIRS ACCOMPAGNEMENT SCOLAIRE
- ANIMATION DE RUE ACCUEIL JEUNESSE
- ACCUEIL / ORIENTATION / INFORMATION
- CYBERESPACE PERMANENCES LOCALES ECRIVAIN PUBLIC
- DEBATS ANIMATIONS FAMILLES PAUSES CAFÉ
- ACCOMPAGNEMENT DE PROJETS
- ECHANGES DE SAVOIR
- ATELIERS CREATIFS ANIMATIONS DE PROXIMITÉ
- SEJOURS SORTIES CULTURELLES SPORT LOISIRS
- APPRENTISSAGE DE LA LANGUE
- MANIFESTATIONS FESTIVES

952 SALARIÉS DIFFÉRENTS

9,23 ETP* PAR CENTRE SOCIAL
*EQUIVALENT TEMPS PLEIN

25 780 ADULTES

3 000 SENIORS DE 60 À 80 ANS

16 000 ENFANTS DE 0 À 10 ANS

10 000 JEUNES DE 11 À 25 ANS

26 000 PERSONNES ACCUEILLIES (ACCÈS AUX DROITS)

92 940 USAGERS
54 780 RÉGULIERS - 38 160 PONCTUELS

60 CENTRES SOCIAUX

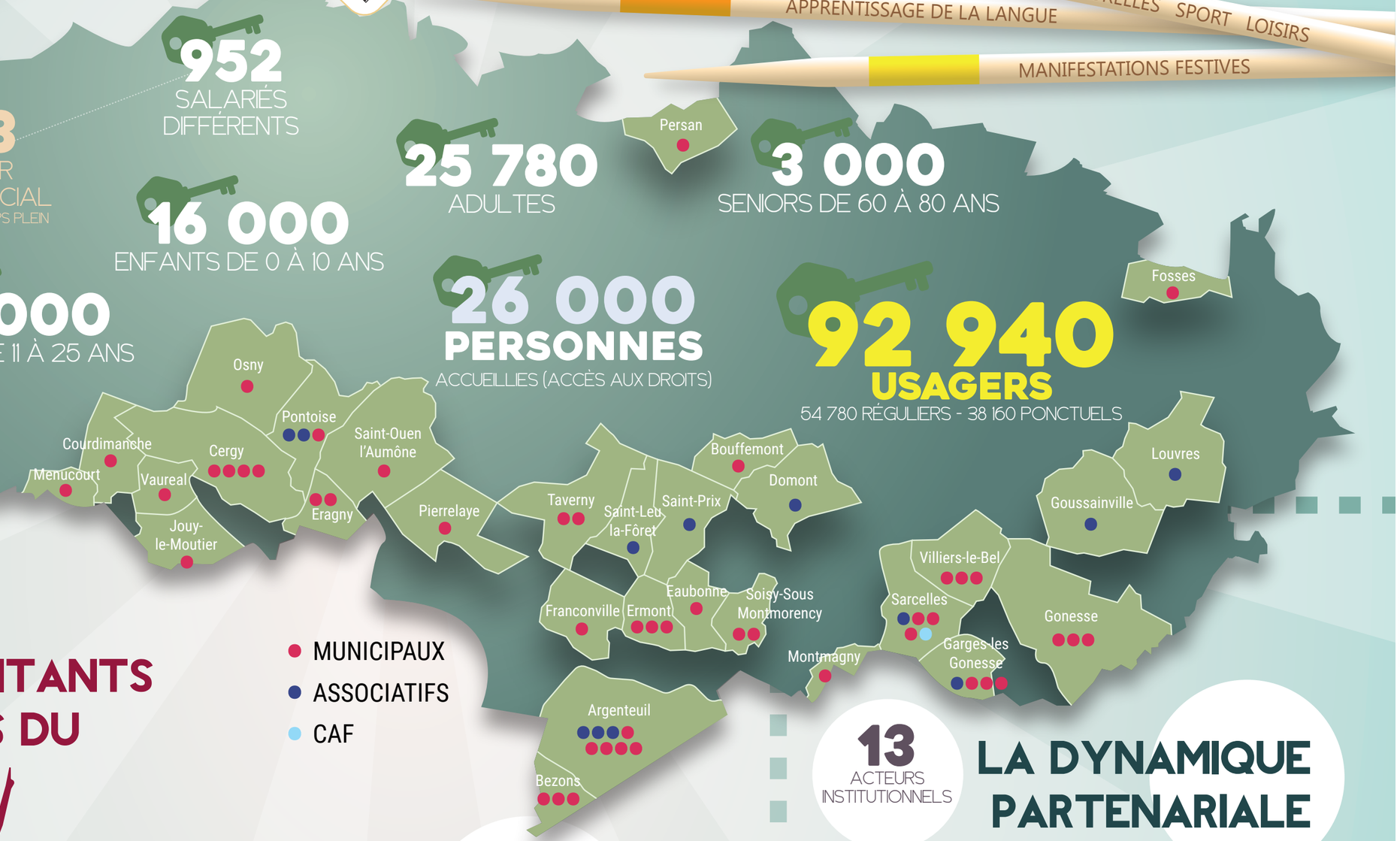

LES HABITANTS ACTEURS DU PROJET

- 48% ADULTES BENEVOLES
- 26% JEUNES ADULTES BENEVOLES
- 19% SENIORS BENEVOLES
- 7% ADOS BENEVOLES

2 800 BÉNÉVOLES DANS LES ACTIVITÉS

1 115 DANS LES INSTANCES

137 500 HEURES DE BÉNÉVOLAT

141 BÉNÉVOLES FORMÉS

LES FINANCES

454 000€ DE BUDGET MOYEN

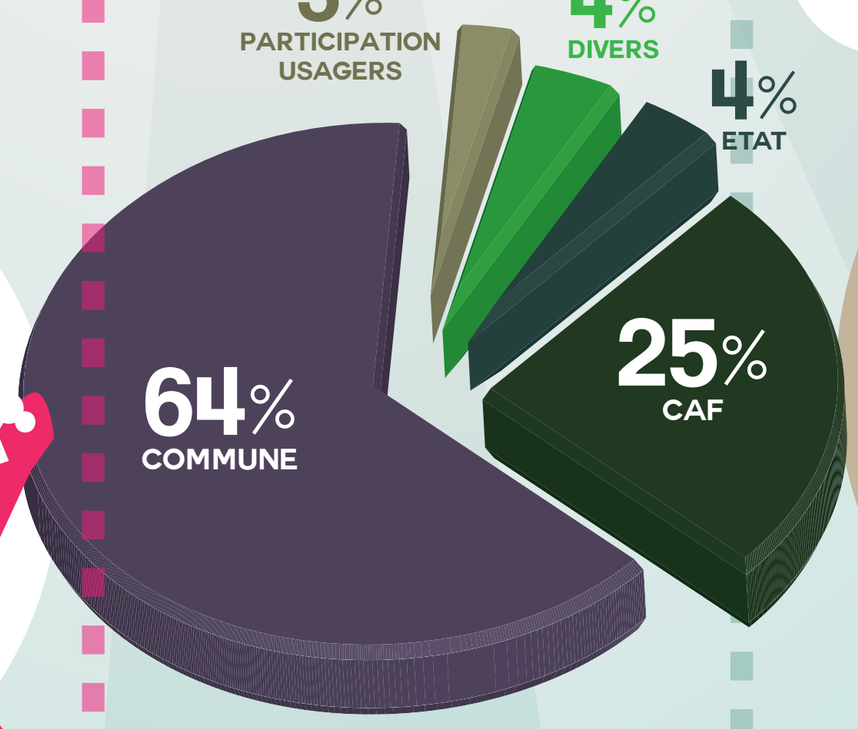

LA DYNAMIQUE PARTENARIALE

13 ACTEURS INSTITUTIONNELS

1 000 ASSOCIATIONS

36 CENTRES COOPÈRENT AVEC DES INSTANCES DE DÉMOCRATIE PARTICIPATIVE (CONSEILS DE QUARTIERS...), SOIT 60%.

55 INSTANCES

INFOGRAPHIE BASÉE SUR LES DONNÉES DE L'ANNÉE 2016

SENACS