LES CENTRES SOCIAUX et EVS

DANS LE VAL D'OISE 2020

95 100 ARGENTEUIL	CENTRE SOCIAL ET CULTUREL CONJUGUE CENTRE SOCIAL JEAN BOSCO MAISON POUR TOUS DU VAL D'ARGENT MAISON DE QUARTIER DES COTEAUX MAISON DE QUARTIER DU CENTRE VILLE MAISON DE QUARTIER DU VAL D'ARGENT SUD MAISON DE QUARTIER DU VAL NOTRE DAME MAISON DE QUARTIER D'ORGEMONT–GUY MOQUET
95 400 ARNOUVILLE	EVS TRAIT D'UNION
95 550 BESSANCOURT	ESPACE DE VIE SOCIALE
95 870 BEZONS	CENTRE SOCIAL LA BERTHIE CENTRE SOCIAL ROBERT–DOISNEAU CENTRE SOCIAL ROSA PARKS
95 570 BOUFFEMONT	ESPACE EIFFEL
95 000 CERGY	MAISON DE QUARTIER HAUTS–DE–CERGY MAISON DE QUARTIER DES TOULEUSES MAISON DE QUARTIER LES LINANDES MAISON DE QUARTIER AXE MAJEUR–HORLOGE EVS ASSOCIATION POUR LA RENCONTRE
95 710 CHAUSSY	EVS ASSOCIATION LA SOURCE–VILLARCEAUX
95 800 COURDIMANCHE	MAISON DE L'ÉDUCATION, DES LOISIRS ET DE LA CULTURE (MELC)
95 170 DEUIL–LA–BARRE	CENTRE SOCIAL (PREFIGURATION)
95 330 DOMONT	CENTRE CULTUREL ET SOCIAL GEORGES BRASSENS
95 600 EAUBONNE	ESPACE JEUNESSE ET FAMILLES
95 440 ECOUEN	EVS ASSOCIATION ESCALE
95 880 ENGHIEN–LES–BAINS	EVS NOUVELLES SOLIDARITÉS
95 610 ERAGNY–SUR–OISE	MAISON DE LA CHALLE MAISON DES DIX ARPENTS
95 120 ERMONT	CENTRE SOCIOCULTUREL FRANÇOIS RUDE CENTRE SOCIOCULTUREL LES CHÊNES MAISON DE QUARTIER DES ESPERANCES
95 470 FOSSES	CENTRE SOCIAL AGORA
95 132 FRANCONVILLE	ESPACE FONTAINES
95 140 GARGES–LES–GONESSE	CENTRE SOCIAL LES DOUCETTES CENTRE SOCIAL ET CULTUREL MUNICIPAL DULCIE SEPTEMBER CENTRE SOCIAL MUNICIPAL JEAN–BAPTISTE COROT CENTRE SOCIAL ET CULTUREL MUNICIPAL DU PLEIN MIDI CENTRE SOCIAL ET CULTUREL MUNICIPAL DU VILLAGE
95 550 GONESSE	CENTRE SOCIOCULTUREL INGRID BETANCOURT CENTRE SOCIOCULTUREL LOUIS ARAGON CENTRE SOCIOCULTUREL MARC SANGNIER ESPACE DE VIE SOCIALE
95 190 GOUSSAINVILLE	CENTRE SOCIAL EMPREINTE EVS ASSOCIATION AVERROES
95 220 HERBLAY	EVS ASSOCIATION JEUNESSE INSERTION RENCONTRES (AJIR)
95 280 JOUY–LE–MOUTIER	CENTRE SOCIAL LE BEFFROI
95 290 L'ISLE–ADAM	EVS ASSOCIATION PIROUETTE
95 380 LOUVRES	CENTRE SOCIAL / MJC LA LUCARNE
95 420 MAGNY–EN–VEXIN	ESPACE MARIANNE
95 180 MENUCOURT	MAISON DE MENUCOURT
95 360 MONTMAGNY	CENTRE SOCIAL DE SAINT EXUPERY
95 520 OSNY	CENTRE SOCIAL DÉCLIC CENTRE SOCIAL LA RAVINIERE (PREFIGURATION)
95 340 PERSAN	CENTRE SOCIAL AGORA
95 480 PIERRELAYE	CENTRE SOCIAL DE PIERRELAYE
95 300 PONTOISE	CENTRE SOCIOCULTUREL DE MARCOUVILLE CENTRE SOCIOCULTUREL DES LOUVRAIS ESPACE LARRIS–MARADAS ESPACE DE VIE SOCIALE
95 350 SAINT–BRICE–SOUS–FORÊT	EVS ASSOCIATION PRÉPARONS L'AVENIR DE NOS ENFANTS (APAE)
95 320 SAINT–LEU–LA FORET	MAISON DE LA PLAINE EVS ASSOCIATION A VOS JEUX
95 310 SAINT–OUEN–L'AUMONE	MAISON DE QUARTIER LES CHENNEVIÈRES
95 390 SAINT–PRIX	CENTRE SOCIAL FRAT'
95 390 SANNOIS	ESPACE ELIANE CHOUCHENA
95 200 SARCELLES	CENTRE SOCIAL DES SABLONS CENTRE SOCIAL LES LOCHÈRES MAISON DE QUARTIER ROSIERS–CHANTEPIE MAISON DE QUARTIER LES VIGNES BLANCHES MAISON DE QUARTIER VALÉRY–WATTEAU MAISON DES QUARTIER DES CHARDONNERETTES
95 230 SOISY–SOUS–MONTMORENCY	CENTRE SOCIAL LES CAMPANULES CENTRE SOCIAL LES NOËLS
95 150 TAVERNY	MAISON DES HABITANTS JOSEPHINE BAKER MAISON DES HABITANTS GEORGES POMPIDOU
95 430 VAUREAL	CENTRE SOCIOCULTUREL L'AGORA
95 400 VILLIERS–LE–BEL	MAISON DE QUARTIER SALVADOR ALLENDE MAISON DE QUARTIER BORIS VIAN MAISON DE QUARTIER CAMILLE CLAUDEL

RETROUVEZ LES CENTRES SOCIAUX ET EVS DU VAL D'OISE SUR VALDOISE.CENTRES–SOCIAUX.FR

2020

OBSERVATOIRE DES CENTRES SOCIAUX

ET DES ESPACES DE VIE SOCIALE

VAL D'OISE

Carte extraite des données 2019

SENACS

www.senacs.fr

PROJET SENACS

SENACS - SYSTÈME D'ÉCHANGES NATIONAL DES CENTRES SOCIAUX

WWW.senacs.fr

Fédération des centres sociaux et socioculturels du VAL D'OISE

OBSERVATOIRE DES STRUCTURES DE L'ANIMATION DE LA VIE SOCIALE DU VAL D'OISE 2021

FINANCES

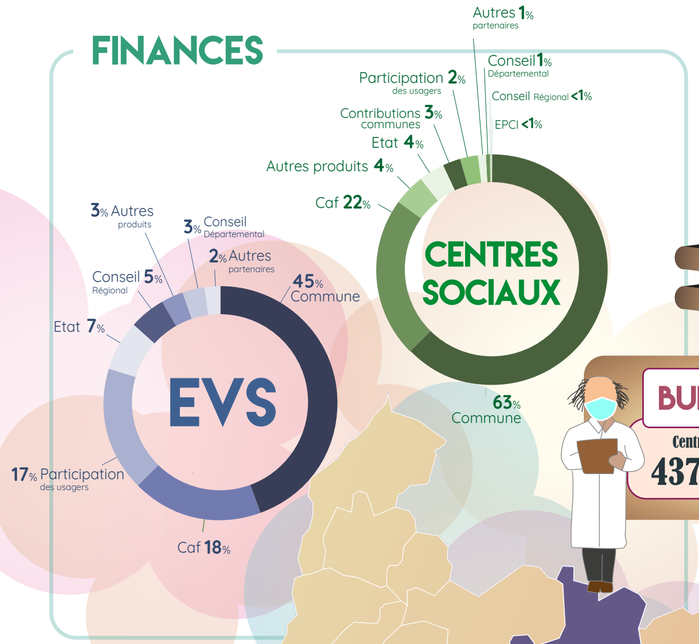

SOUTIEN DE
155
NOUVELLES INITIATIVES OU PROJETS D'HABITANTS ACCOMPAGNÉS MOBILISANT 967 PERSONNES

BUDGET MEDIAN

Centres sociaux	Espaces de Vie Sociale
437 000	206 000

74 structures AVS
63 CENTRES SOCIAUX
11 ESPACES DE VIE SOCIALE

STRUCTURES DE L'ANIMATION DE LA VIE SOCIALE SOCIALE

ACTIONS

ACCOMPAGNEMENT DE PROJETS
ACCUEIL JEUX LUDOTHÈQUE
SORTIES CULTURELLES SEJOURS SPORT
ECRIVAIN PUBLIC
APPRENTISSAGE DE LA LANGUE
ACCUEIL ORIENTATION INFORMATION
DEBATS ANIMATIONS FAMILLES PAUSES CAFÉ
MANIFESTATIONS FESTIVES
LIEU D'ACCUEIL ENFANTS PARENTS
ANIMATION DE RUE ACCUEIL JEUNESSE
ECHANGES DE SAVOIR
ATELIERS CREATIFS ANIMATIONS DE PROXIMITÉ
CYBERESPACE PERMANENCES LOCALES
ACCUEIL DE LOISIRS ACCOMPAGNEMENT SCOLAIRE

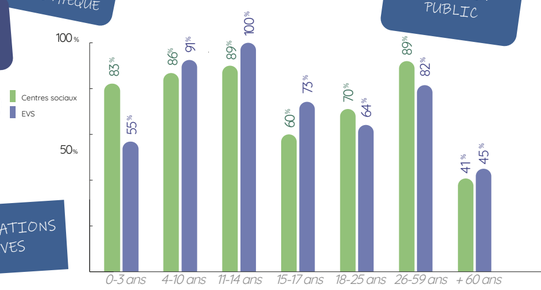

53 262 HEURES DE BÉNÉVOLAT

31 145H	2 521H	10 311H
EN ACTIVITÉS DANS LES CENTRES SOCIAUX	PLOTAGE	EN ACTIVITÉS DANS LES EVS

40 Centres sociaux ont mis en place des temps d'échange et de débat autour de la crise sanitaire avec les habitants (en présentiel ou en distanciel)

9 EVS estiment que la période de crise sanitaire a créé ou renforcé les liens avec des partenaires

Centres sociaux	Espaces de Vie Sociale
11,06	4,6

ETP* PAR STRUCTURE
*EQUIVALENT TEMPS PLEIN

Centres sociaux	Espaces de Vie Sociale
1 055	89

SALARIES

250 957
USAGERS

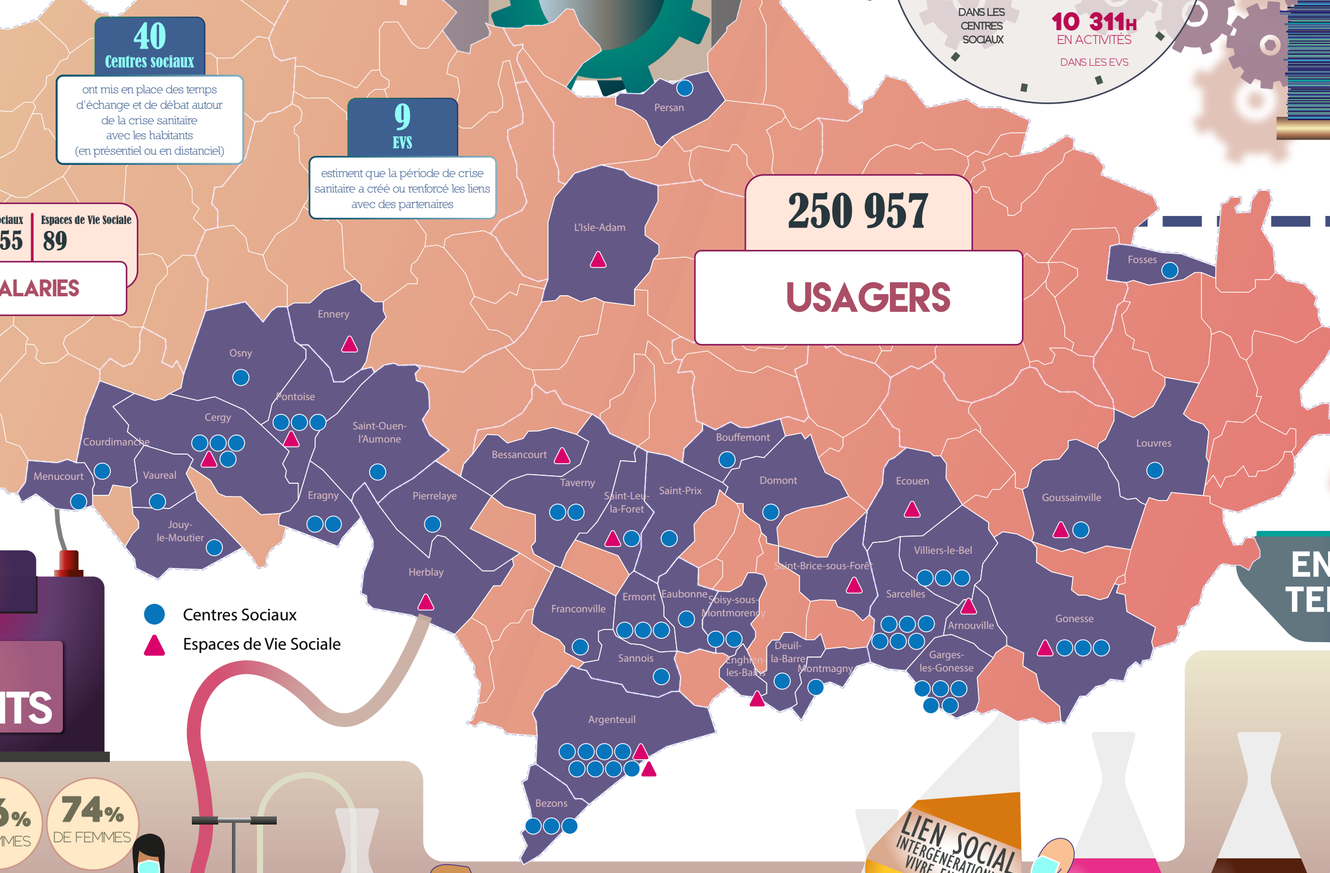

CENTRES SOCIAUX
- 100% Projet Familles
- 86% Accès aux droits
- 71% Apprentissage du français
- 54% Développement durable

HABITANTS

CENTRES SOCIAUX: **682** RÉGULIERS, **895** OCCASIONNELS, **1577** BÉNÉVOLES

ESPACES DE VIE SOCIALE: **81** RÉGULIERS, **196** OCCASIONNELS, **54** ADMINISTRATEURS, **331** BÉNÉVOLES

1 854 BÉNÉVOLES DANS LES ACTIVITÉS

BÉNÉVOLES D'ACTIVITÉS DANS LES CENTRES SOCIAUX
- **148** DE MOINS DE 25 ANS
- **510** DE PLUS DE 60 ANS
- **819** DE 26 À 59 ANS

26% D'HOMMES
74% DE FEMMES

1 278 BÉNÉVOLES DANS LES INSTANCES

73 BÉNÉVOLES FORMÉS

1 171 ASSOCIATIONS
36% DES ESPACES DE VIE SOCIALE
51% DES CENTRES SOCIAUX

EN LIEN AVEC DES INSTANCES DE DÉMOCRATIE PARTICIPATIVE

SOUTIEN AUX INITIATIVES, **CITOYENNETÉ** PARTICIPATION DES HABITANTS

- **81%** des Directeurs ont le niveau requis (II et plus)
- **73%** des Référent.e.s Familles ont le niveau requis (III et plus)
- **80%** des Référent.e.s Jeunesse ont le niveau requis (III et plus)

ENJEUX DU TERRITOIRE

LIEN SOCIAL, INTERGÉNÉRATIONNEL, VIVRE ENSEMBLE
ACCÈS AUX **DROITS** AUX SOINS ET À LA CULTURE
SOLEMENT PRÉCARITÉ EXCLUSION DISCRIMINATION
FAMILLES PARENTALITÉ EDUCATION, JEUNESSE
CADRE DE VIE
BIEN VIEILLIR

INFOGRAPHIE BASÉE SUR LES DONNÉES DE L'ANNÉE 20200 SENACS